Jovens Talentos do Remo 2019 – Etapa 02

Resultados Pesquisa de Opinião e Divulgação

1. PESQUISA DE OPINIÃO

Não foi realizada pesquisa de opinião com os participantes.

1.2 COMENTÁRIOS NA INTERNET

Foram diversos comentários positivos nas redes sociais sobre o evento, principalmente em relação a prova final de Oito Com. Esta prova não valeu pontuação e foi formada por barcos mistos para integração entre os atletas.

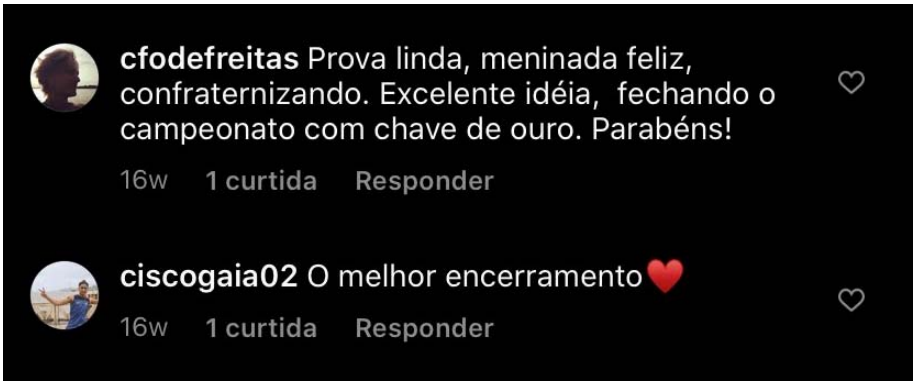

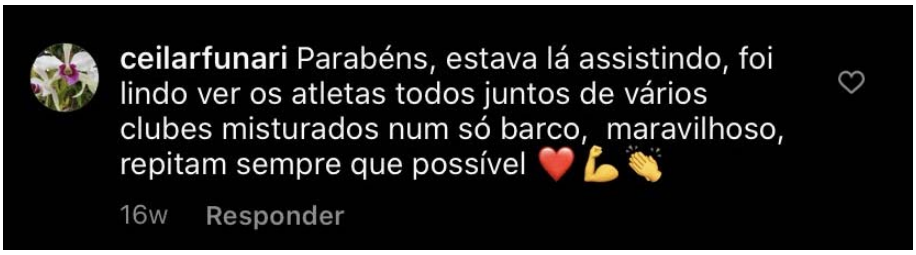

2. RESULTADOS INTERNET

O resultado geral desta edição do Jovens Talentos foi maior do que a soma dos eventos anteriores. O Jovens Talentos está se consolidando e atraindo mais público, tanto em audiência como em participação de atletas inscritos. No Facebook, o maior alcance e engajamento foi na publicação com as fotos das provas finais (2749 pessoas). O alcance geral desta etapa foi 33% maior do que a primeira etapa em abril. No Instagram, o maior alcance foi no início do evento, nas fotos do treinamento (2225 pessoas), mas a maior interação aconteceu na publicação sobre a Galeria de Imagens (183 ações). O alcance desta etapa foi o dobro da primeira etapa e as visualizações totais no Instagram saltaram de 22 mil para 69 mil. No Twitter, o destaque foi para a postagem do Flamengo como vencedor, que teve o dobro de alcance da segunda publicação mais visualizada. O Flamengo tem um público muito participativo nesta rede.

- **Facebook:** 12 postagens (53 fotos)
- **Instagram:** 12 postagens + 30 stories (53 fotos)
- **Twitter:** 12 postagens (41 fotos)
- **E-mail Marketing:** 1782 contatos
- **Site:** 02 notícias + Resultados Oficiais
- **Galeria de Imagens:** 897 fotos

DE 13/11 A 20/02	2017	2019/01	2019/02
Facebook	14.057	12.282	16.352
Instagram	-----	22.219	69.892
Twitter	-----	3.120	4.558
Site	4.143	2.338	3.164
VISUALIZAÇÕES TOTAIS	**18.200**	**39.959**	**93.966**

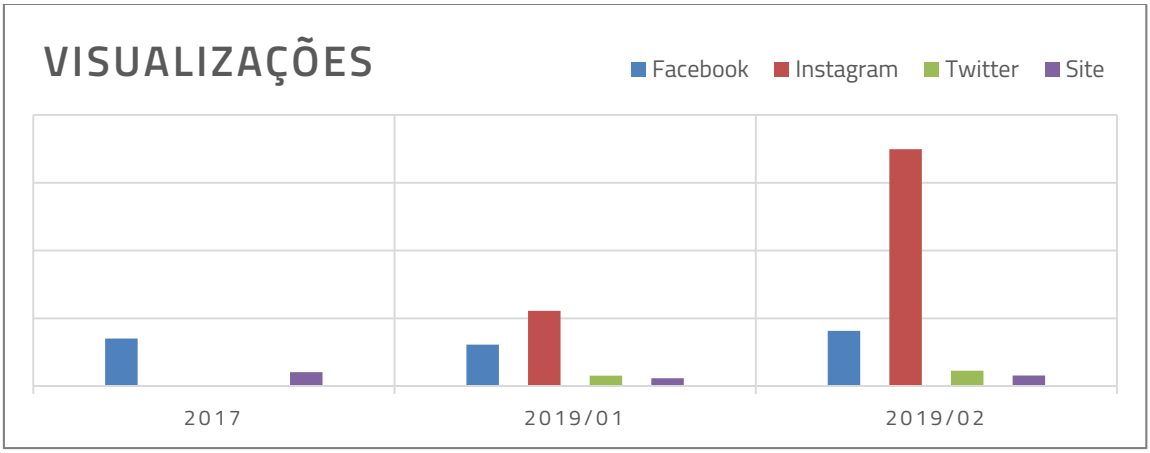

CONFED. BRASILEIRA DE REMO
Brazilian Rowing Federation
Filiada à FISA – World Rowing
E-mail: cbr@remobrasil.com
www.remobrasil.com

ESCRITÓRIO RIO DE JANEIRO
Av. Graça Aranha, 145, Sala 709
Centro – Rio de Janeiro, RJ
CEP 20030-003, Brasil/Brazil
Telefone: +55 (21) 2294-3342

ESCRITÓRIO FLORIANÓPOLIS
Rua Patrício Farias, 55, Sala 610
Itacorubi – Florianópolis, SC
CEP 88034-132, Brasil/Brazil
Telefone: +55 (48) 3206-9128

3. POSTAGENS CBR

A cobertura fotográfica da CBR foi realizada durante os dois dias de Finais, sábado e domingo. Nos dias anteriores, foram publicadas as chamadas para Listas de Partida e fotos feitas pela própria equipe para informar o andamento do campeonato.

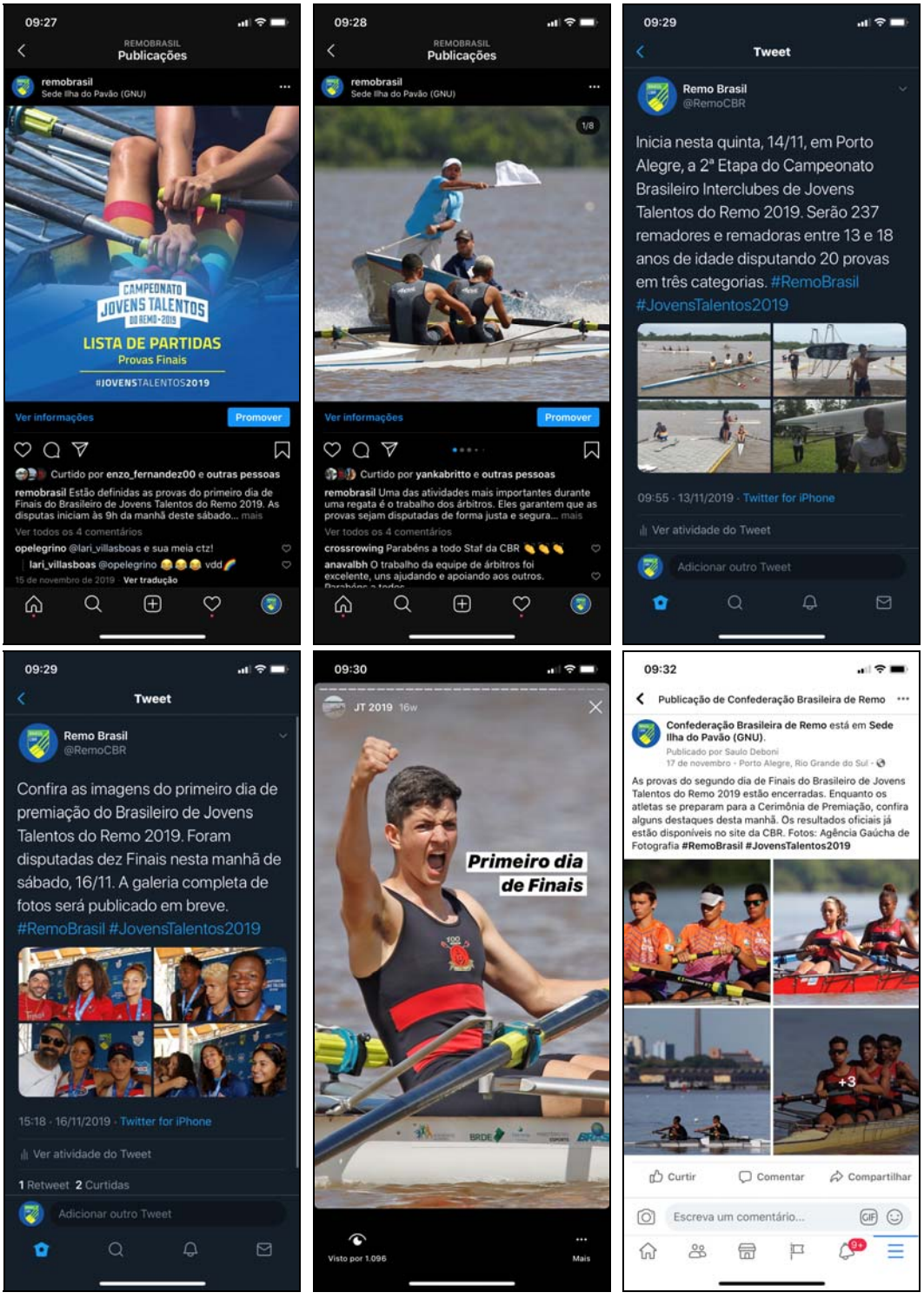

CONFED. BRASILEIRA DE REMO
Brazilian Rowing Federation
Filiada à FISA – World Rowing
E-mail: cbr@remobrasil.com
www.remobrasil.com

ESCRITÓRIO RIO DE JANEIRO
Av. Graça Aranha, 145, Sala 709
Centro – Rio de Janeiro, RJ
CEP 20030-003, Brasil/Brazil
Telefone: +55 (21) 2294-3342

ESCRITÓRIO FLORIANÓPOLIS
Rua Patrício Farias, 55, Sala 610
Itacorubi – Florianópolis, SC
CEP 88034-132, Brasil/Brazil
Telefone: +55 (48) 3206-9128

4. IMPRENSA

A principal divulgação deste evento na mídia ocorreu nos sites dos clubes participantes que compartilharam seus resultados. Algumas equipes tiveram matérias publicadas em jornais locais, destacando os resultados obtidos pelos clubes de cada estado. Como é um evento de categorias de base, é pouco atrativo para a imprensa.

Rubro-Negro conquista o título do Brasileiro Interclubes Jovens Talentos do Remo

Mais querido somou 21 medalhas nas duas etapas da competição

Por **Helena Petry** - em 18/11/2019 às 11:45

É campeão! As equipes Juvenil e Júnior do Flamengo conquistaram o título do Campeonato Brasileiro Interclubes Jovens Talentos do Remo. No último fim de semana (15, 16 e 17), em Porto Alegre, na sede do Grêmio Náutico União, o Mais Querido conseguiu 14 medalhas na segunda etapa da competição, somando 21 no total. A primeira fase foi disputada em abril.

Você pode ajudar a fortalecer os esportes olímpicos do Flamengo e ainda receber vantagens! Acesse o site www.flamengo.com.br/anjo, confira as novidades e torne-se um Anjo da Guarda Rubro-Negro.

Foram cinco ouros, três pratas e seis bronzes alcançados desta vez. A competição contou com 237 atletas com idades entre 14 e 17 anos, sendo uma das principais disputas das categorias de base.

O treinador Franquilim Oliveira falou sobre o resultado e a importância do torneio.

"Fomos com um time que tinha atletas estreantes e remadores que já haviam participado da primeira etapa. É um evento para testá-los em relação à competição, aos barcos, aos desafios, e nosso grupo foi muito bem na regata. A nossa ideia é levar esses jovens para formá-los como atletas, então essa vitória falou muito para nós, quer dizer que estamos no caminho certo, e muito disso é graças à ajuda que o Flamengo tem dado ao departamento de remo, com o vice-presidente Raul Bagattini e o gerente Marcello Varriale dando todas as ferramentas para que possamos trabalhar da melhor maneira possível. Foi uma união total da nossa equipe para poder dar uma estrutura perfeita para os atletas lá", disse o técnico.

Frank comentou ainda sobre as oportunidades que uma competição como esta geram para os jovens da base.

"Foi em um rio, um lugar muito diferente do nosso, da Lagoa, então foi muito legal para os rubro-negros, principalmente os mais novos, que puderam conhecer outro tipo de raia, fazer novas amizades, conhecer os estilos de remadas de cada um, os clubes, começar a ter uma visão diferente do que eles vivem", analisou, completando. "Essas vivências vão ajudando na formação dos atletas, e a ideia é de que eles sejam, no futuro, campeões nacionais, mundiais, finalistas olímpicos, a ideia é essa e o Flamengo está voltado para isso. Há muito esforço no nosso departamento para que os atletas tenham todo esse incentivo, tudo tem sido feito com muito amor. O grande apoio também que o presidente Rodolfo Landim tem nos dado é muito importante para o desenvolvimento do nosso esporte, que é o esporte fundador do clube. Seguindo o velho ditado, de que craque o Flamengo faz em casa, e isso aí nós estamos fazendo muito bem, vide o resultado desta competição a nível brasileiro".

Com o título do Jovens Talentos, o remo rubro-negro encerra o ano campeão absoluto na modalidade, tendo vencido todos os campeonatos da temporada. Os Brasileiros de Barcos Curtos e Longos, o Troféu Brasil e o Estadual foram algumas das grandes conquistas do Mengão em 2019.

As equipes de remo do Clube de Regatas do Flamengo contam com recursos de seus patrocinadores – Estácio, AmBev, Rede D'or, IRB Brasil RE, CSN, Brasil Plural, EY – via Lei de Incentivo Federal/Ministério do Esporte (IR) e Lei de Incentivo Estadual/Secretaria de Estado de Esporte, Lazer e Juventude (Seelje) do Rio de Janeiro, além de apoio do Comitê Brasileiro de Clubes (CBC) proveniente da descentralização de recursos oriundos da Lei Pelé.

CONFED. BRASILEIRA DE REMO
Brazilian Rowing Federation
Filiada à FISA – World Rowing
E-mail: cbr@remobrasil.com
www.remobrasil.com

ESCRITÓRIO RIO DE JANEIRO
Av. Graça Aranha, 145, Sala 709
Centro – Rio de Janeiro, RJ
CEP 20030-003, Brasil/Brazil
Telefone: +55 (21) 2294-3342

ESCRITÓRIO FLORIANÓPOLIS
Rua Patrício Farias, 55, Sala 610
Itacorubi – Florianópolis, SC
CEP 88034-132, Brasil/Brazil
Telefone: +55 (48) 3206-9128

Transparência Ouvidoria Acesso à Informação Diário Oficial Agência Brasília Portal do Governo de Brasília Dados Abertos Acessibilidade | Aa |

SECRETARIA DE ESTADO DE ESPORTE E LAZER
SELDF

Fale com a Secretaria

GDF
É tempo de ação.

Digite aqui o que você procura

Início Sobre a secretaria Publicações COPs Escola de Esporte Espaços para Eventos Conselhos Comunicação Serviços
Institucional

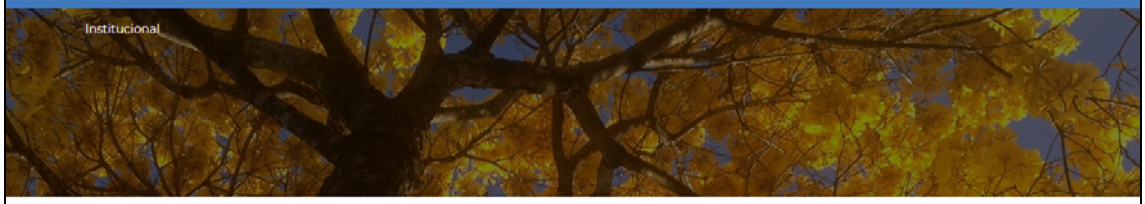

Secretaria de Estado de Esporte e Lazer > Módulo carrossel de destaques principais > Remadores do DF participam do Troféu Brasil Jovens Talentos, em Porto Alegre

13/11/19 às 17h17 - Atualizado em 13/11/19 às 17h38

Remadores do DF participam do Troféu Brasil Jovens Talentos, em Porto Alegre

COMPARTILHAR

Facebook Twitter

Jovens remadores de Brasília participam do dia 14 a 17 de novembro, em Porto Alegre (RS), da 2ª Etapa do Campeonato Brasileiro Interclubes de Jovens Talentos do Remo 2019. O torneio vai reunir mais de 200 remadores de todo país, com idade entre 13 e 18 anos, disputando 20 provas em três categorias.

Quatro atletas da Academia de Remo de Brasília Crossrowing representarem o Distrito Federal nesta competição: Nara Saenger, 14 anos, Lara Pizarro, 15 anos, Pedro Carvalho, 15 anos e Enrico Pizarro, 14 anos. Eles viajaram por meio do programa Compete Brasília.

"Este é o primeiro ano que vamos participar de uma competição nacional que a reúne a elite da modalidade com grandes clubes do Brasil como Flamengo, Grêmio União, Corinthians, etc.", contou Pedro Pizarro, treinador da equipe.

A vaga para o Troféu Brasil foi conquistada por meio do Campeonato Brasiliense de Remo, em que eles ganharam todas as provas que competiram tanto em provas simples (individual) como em duplas.

Pedro faz dupla com Enrico na categoria Júnior B. Eles treinam duas vezes por dia. Para Pedro a modalidade exige muito foco e dedicação do atleta. "O remo é uma modalidade que exige muito do atleta. Você tem que estar bem mentalmente e fisicamente e ainda ter um bom entrosamento com a sua dupla", destacou Pedro, que acredita que volta de Porto Alegre com um bom resultado.

Segundo a Confederação Brasileira de Remo, o Troféu Brasil Jovens Talentos tem como objetivo de desenvolver a base de atletas do remo em nível nacional e incentivar o aperfeiçoamento técnico de jovens remadores.

Sul-Americano de Parabadminton

Dois atletas do Centro Olímpico e Paralímpico de Brazlândia viajam para Guayaquil, no Equador, onde participam, entre os dias 15 e 17 de novembro do Sul-Americano de Parabadminton. José Ambrósio disputa na categoria individual e Geraldo Oliveira briga pelo título tanto em duplas quanto individual.

"Eu faço dupla com um jogador de São Paulo que também está indo para competição. Estamos confiantes em voltar

16 NOV 2019 | 14h32

CARIOCAS E URUGUAIOS SE DESTACAM NAS PRIMEIRAS FINAIS DO JOVENS TALENTOS DO REMO

Início . Novidades

No primeiro dia de finais do Campeonato Brasileiro Interclubes Jovens Talentos do Remo – 2ª etapa, algumas equipes já despontam na frente. Flamengo, Vasco e os uruguaios do Mercedes conquistaram foram os que conquistaram mais medalhas nas primeiras finais realizadas neste sábado (16), na Ilha do Pavão. A equipe da casa conquistou duas medalhas.

As atletas unionistas ficaram em segundo lugar no Four Skiff Feminino Júnior, mas conquistaram o título brasileiro, já que as uruguaias chegaram em primeiro. Os remadores do Clube ainda conquistaram o bronze no Four Skiff Masculino Júnior A. Até o momento, o Flamengo conquistou sete medalhas, seguido do Vasco com cinco e do Mercedes com quatro. A equipe do Urugual participa da competição na condição de convidado. Segundo o técnico Marcelo Trigo, participar do CBI Jovens Talentos auxilia no projeto nacional de buscar talentos: "É muito difícil encontrar estes tipos de eventos tanto no Urugual quanto na Argentina. Habitualmente, competimos uma ou duas provas fora de país e quando soubemos deste evento, ouvimos falar muito bem da organização e estávamos seguros que encontraríamos este ambiente de grande confraternização", explica o técnico.

Neste sábado ainda ocorrem as semifinais. A competição que iniciou na quinta (14), se encerra neste domingo, com disputas a partir das 9h. A entrada é franca para o público em geral e a cobertura completa você encontra em nossos canais oficiais. A programação e os resultados completos você encontra no site da CBR.

Convênio

O GNU em parceria com o Comitê Brasileiro de Clubes (CBC) investe na formação de seus atletas através de recursos descentralizados da Lei 13.756/18.

CBI Jovens Talentos do Remo

A competição que ocorre desde 2017 é promovida pelo Comitê Brasileiro de Clubes (CBC) e organizada Pelo Grêmio Náutico União e Confederação Brasileira de Remo (CBR), com apoio Remosul.

Busca

Busca

Categorias Arquivos

DIAS DA SILVA ADVOCACIA
HÁ MAIS DE 20 ANOS ATUANDO NA ÁREA PREVIDENCIÁRIA
www.diasdasilva.com.br
diasdasilvaadvocacia
(51) 3212-5801

CONFED. BRASILEIRA DE REMO
Brazilian Rowing Federation
Filiada à FISA – World Rowing
E-mail: cbr@remobrasil.com
www.remobrasil.com

ESCRITÓRIO RIO DE JANEIRO
Av. Graça Aranha, 145, Sala 709
Centro – Rio de Janeiro, RJ
CEP 20030-003, Brasil/Brazil
Telefone: +55 (21) 2294-3342

ESCRITÓRIO FLORIANÓPOLIS
Rua Patrício Farias, 55, Sala 610
Itacorubi – Florianópolis, SC
CEP 88034-132, Brasil/Brazil
Telefone: +55 (48) 3206-9128

CLUB DE REGATAS
VASCO DA GAMA

CLUBE | FUTEBOL | SÃO JANUÁRIO | OUTROS ESPORTES | TRANSPARÊNCIA | NEGÓCIOS | FAN ZONE | SÓCIO GIGANTE

Google Pesquisa persona

NOTÍCIAS

Em 12/11/2019 às 16h04

Vasco disputa a segunda etapa do Campeonato Brasileiro Interclubes de Jovens Talentos de Remo

Curtir 1 Tweetar

Por: Assessoria de Imprensa
São Januário, Rio de Janeiro

A delegação vascaína embarcou na última segunda-feira (11/11) para a disputa da segunda etapa do Campeonato Brasileiro Interclubes de Jovens Talentos de Remo. Na primeira etapa, o Cruzmaltino foi o campeão. A competição é promovida pelo Grêmio Náutico União e pela Confederação Brasileira de Remo (CBR), com suporte do Comitê Brasileiro de Clubes (CBC).

O clube qe vencer a maior quantidade de provas receberá um troféu. O clube que somar mais vitórias nas duas etapas (1 e 2) receberá o Troféu CBI de Jovens Talentos. Em caso de empate, a quantidade de segundos lugares será critério de desempate, e assim sucessivamente enquanto houver igualdade.

Confira as provas que os atletas vascaínos estarão na competição:

SÁBADO (16/11)

1xFJuv
Paula Rodrigues Vasconcelos
Leticia Santos de Moura

1xMJuv
Rodrigo dos Santos Paiva
João Aloy Macedo

2-MJB
Arthur Marques Farias
Gerlan da Silva Adelino

4-MJA
Brenno Fernandes Borges
Wesley Henrique
Gabriel Cardoso Leal
Davi Ferreira Batista

1-MJB

NOTÍCIAS

10/03/2020
Sub-17 e Sub-13 entram em quadra neste sábado pelo Campeonato Carioca de Basquete

10/03/2020
Vasco conquista 18 medalhas na Brasileiro de Karate Interclubes

10/03/2020
Vasco goleia o Botafogo na estreia do Campeonato Brasileiro de Beach Soccer

Videos

ROLÉ NO RIO - LEANDRO CASTAN

CONFED. BRASILEIRA DE REMO
Brazilian Rowing Federation
Filiada à FISA – World Rowing
E-mail: cbr@remobrasil.com
www.remobrasil.com

ESCRITÓRIO RIO DE JANEIRO
Av. Graça Aranha, 145, Sala 709
Centro – Rio de Janeiro, RJ
CEP 20030-003, Brasil/Brazil
Telefone: +55 (21) 2294-3342

ESCRITÓRIO FLORIANÓPOLIS
Rua Patrício Farias, 55, Sala 610
Itacorubi – Florianópolis, SC
CEP 88034-132, Brasil/Brazil
Telefone: +55 (48) 3206-9128

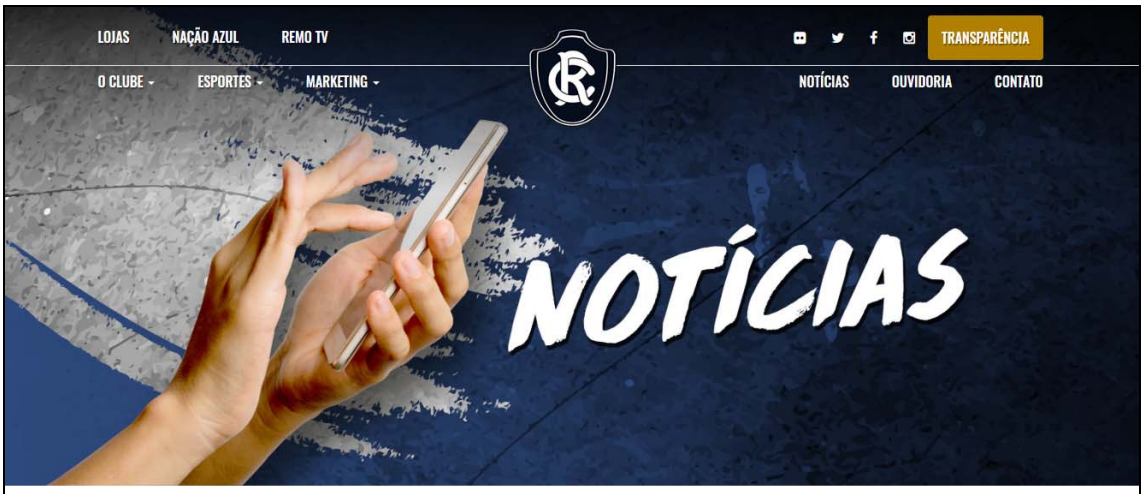

Remadores azulinos comemoram resultados na 2ª etapa do Brasileiro Interclubes de Jovens Talentos

Por Samara Miranda - Assessoria de Comunicação

Regata em 19/11/2019 Compartilhar

No último final de semana, os remadores azulinos participaram da 2ª etapa do Campeonato Brasileiro Interclubes de Jovens Talentos de Remo. A competição foi realizada em Porto Alegre. Os atletas do Leão comemoram os resultados conquistados.

Ezequiel Augusto, atleta remista, garantiu o quarto lugar geral na final da prova 1x single skiff na categoria masculino júnior b. Já os remadores Michel Dias e Maurício Edgar ficaram com o sexto lugar na prova 2x double skiff no masculino júnior a.

Em uma prova extra durante o torneio, o Leão levou a melhor no oito masculino.

CATEGORIAS

Basquete | Categorias de base | Esportes Olímpicos | Futebol Americano | Futebol Feminino | Futebol Profissional | Futsal | Handebol | Institucional | Natação | Nota | Outros | Outros Esportes | Regata | Remo TV | Serviço de Jogo | Voleibol

CONFED. BRASILEIRA DE REMO
Brazilian Rowing Federation
Filiada à FISA – World Rowing
E-mail: cbr@remobrasil.com
www.remobrasil.com

ESCRITÓRIO RIO DE JANEIRO
Av. Graça Aranha, 145, Sala 709
Centro – Rio de Janeiro, RJ
CEP 20030-003, Brasil/Brazil
Telefone: +55 (21) 2294-3342

ESCRITÓRIO FLORIANÓPOLIS
Rua Patrício Farias, 55, Sala 610
Itacorubi – Florianópolis, SC
CEP 88034-132, Brasil/Brazil
Telefone: +55 (48) 3206-9128

PUBLICIDADE

GAROTADA

Clube de Florianópolis comemora resultados em Brasileiro de Remo para jovens, em Porto Alegre

Grupo conquista sete medalhas na etapa de interclubes de jovens talentos

18/11/2019 - 15h56

COMPARTILHE

Por Redação DC
nsctotal@somosnsc.com.br

Clube Martinelli tem bons resultados em Campeonato Brasileiro Jovens Talentos do Remo (Foto: *Fabi Lima, Divulgação*)

Jovens remadores do Clube Náutico Francisco Martinelli, de Florianópolis, comemoraram bons resultados em etapa do Campeonato Brasileiro Jovens Talentos do Remo. O evento esportivo para juniores (até 18 anos) e juvenis (até 15) foi encerrada no último domingo em Porto Alegre e reuniu clubes tradicionais do país, como Flamengo, Corinthians, Vasco da Gama e Grêmio União, anfitrião. O Martinelli esteve representado em oito provas e faturou sete medalhas.

Foram 17 clubes envolvidos. O grupo de Florianópolis somou um ouro, três pratas e três bronzes. A medalha de ouro foi da dupla Pedro Henrique Colauto Gregório e Henrique França de Oliveira Ramos no barco 2x da categoria júnior

As medalhas de prata e bronze foram conquistadas por Maria Clara Argolo Mendonça Sampaio, Isabela Miranda Lima, Beatriz Vilela da Silva, Ketrin Villas Boas Pereira, João Manoel Spingler Francisco e Pedro Castro Cabral entre os juvenis, e Pedro Andrade Schmitz, Gustavo Andrade Schmitz entre os juniores, em diferentes provas. Eles foram treinados por Douglas Eduardo Bastos de Oliveira e Marco Moreira Martins.

Leia mais notícias sobre o esporte em Santa Catarina no NSC Total.

Temas:

Esportes Remo

Deixe seu comentário:

1 Comment Sort by Oldest

Add a comment...

Simone Sampaio
Muito bom ver esse meio de comunicação exibindo essa matéria. Temos Clubes de Remo em nossa cidade com mais de 100 anos e com participação no cenário nacional nesta modalidade, e pouco se ouve falar nestas conquistas. Precisamos incentivar essa garotada que se esforça dia após dia desde as primeiras horas da manhã, faça chuva ou sol, movimento raro hoje entre adolescentes e jovens
Like · Reply · 2 · 16w

Colunistas

ROBERTO ALVES
Rodrigo Santana: um jovem experiente no comando do Avaí

PEDRO MACHADO
Senior cresce 29% e fatura R$ 431 milhões em 2019

ESTELA BENETTI
Entidades empresariais de SC discutem hoje na Acif a reforma da Previdência

RENATO IGOR
Cobrança para a concessão do centro de eventos de Canasvieiras, em Florianópolis, ainda em 2020

LOETZ
Em Joinville há quase 190 mil CPFs negativados no Serasa

GERSON JUNIOR
Luccas Neto volta a se apresentar em Joinville dia 19 de abril

UPIARA BOSCHI
Dário Berger (MDB): "O governo Moisés não existe na prática. Precisa mostrar sua cara"

PUBLICIDADE
PUBLICIDADE

VEJA TAMBÉM outbrain

Estadual 2020: constatações da oitava rodada

4ª Edição da Exposição "Sonhos, Encontros e Cores" estreia nesta segunda-feira em Joinville

CONFED. BRASILEIRA DE REMO
Brazilian Rowing Federation
Filiada à FISA – World Rowing
E-mail: cbr@remobrasil.com
www.remobrasil.com

ESCRITÓRIO RIO DE JANEIRO
Av. Graça Aranha, 145, Sala 709
Centro – Rio de Janeiro, RJ
CEP 20030-003, Brasil/Brazil
Telefone: +55 (21) 2294-3342

ESCRITÓRIO FLORIANÓPOLIS
Rua Patrício Farias, 55, Sala 610
Itacorubi – Florianópolis, SC
CEP 88034-132, Brasil/Brazil
Telefone: +55 (48) 3206-9128